

Nous tenons tout spécialement à remercier :

Les intervenants, les entreprises,
administrations et organismes qui ont
soutenu l'organisation de cette journée,
l'ESAT de l'Estuaire ainsi que la Chambre
de Commerce et d'Industrie du Havre pour
son accueil.

Renseignements :

Claude LEPILLER

☎ 02.32.74.69.93

fax : 02.32.74.69.45

✉ claud.lepiller@havre-port.fr

Présidente :

Laurence ARGUILLERE-BULTEL

☎ 02.32.74.70.46

✉ laurence.arguillere-bultel@havre-port.fr

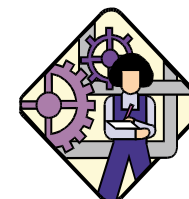

Alcool Addictions et Travail

Vous convie à sa journée annuelle qui aura
lieu le :

Mardi 9 mars 2010

De 8h30 à 17h

A la Chambre de Commerce et
d'Industrie du Havre

Esplanade de l'Europe

76600 LE HAVRE

Sur le thème :

Alcool, Addictions et Travail

D'une représentation à une autre ...

Programme de la journée

8 h 00 : Café d'accueil

8 h 30 : Ouverture L. Arguillère-Bultel,
Présidente de l'association

8 h 45 : **Introduction aux travaux**
Elvar Desnos – ANPAA 14

9 h 00 : « **De l'histoire à
l'ethnographie : l'alcoolisation en
milieu de travail** »

Jean-Pierre Castelain - Ethnologue

9 h 30 : Pause

10 h 00 : Travaux en ateliers :

**Que dire de nos représentations
des usagers de substances
psycho-actives ?**

**En quoi orientent-elles nos
actions ?**

12 h 15 : Repas

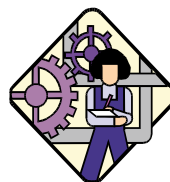
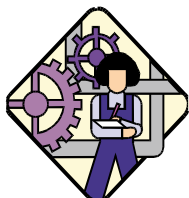

14 h 15 : **Quelle organisation ou
quelles modalités de travail sont
susceptibles entre autres
facteurs, de favoriser la survenue
de conduites addictives ou de les
prévenir ?**

Djaouida Sehili – Sociologue

*Maître de conférence Associé à Paris XIII
Villetaneuse*

*CRESPAA – GTM (Genre, Travail et
Mobilité)
CNRS PARIS*

15 h 15 : **Vécu et représentations
d'usagers intégrés à un milieu
professionnel.**

**Des usagers qui travaillent ou des
salariés qui se droguent ?**

Astrid Fontaine – Ethnologue

*Association LRSH (Laboratoire de
Recherche en Sciences Humaines)*

16 h 00 : Synthèse des ateliers

16 h 45 : Clôture de la journée

Bulletin d'adhésion à l'Association pour l'année 2010

Adhésion individuelle 15 €
Adhésion groupe ou entreprise 60 €

Nom : Prénom :

Fonction :

Entreprise :

Nom du groupe :

Mail : Tel :

Je désire recevoir un reçu Oui Non

Inscription à la journée du 9 mars 2010

A retourner avant le 24 février 2010

Mme/Mr :

Entreprise :

Fonction :

Nom du groupe :

Tél : Mail :

S'inscrit à la journée :

Adhérent sans repas (gratuit)

Adhérent avec repas (25€)

Non adhérent sans repas (15€)

Non adhérent avec repas (40€)

Je joins un chèque global de € à
l'ordre de l'Association Alcool Addictions et
travail.

Pour le déjeuner, le nombre de place est
limité à 80 personnes
(restauration possible à proximité)